

智慧农科协同平台试上线说明

网络中心

2017年11月28日

01

如何访问

浏览器访问网址
(建议使用IE及360、qq等浏览器的兼容模式)

i.caas.cn

智慧农科

iPhone手机 Android手机 iPad Android平板

移动设备扫描二维码下载

E-Mobile for Android6.5.30
此版本用于Android手机
[Android手机下载安装](#)

可以使用手机直接扫描二维码安装

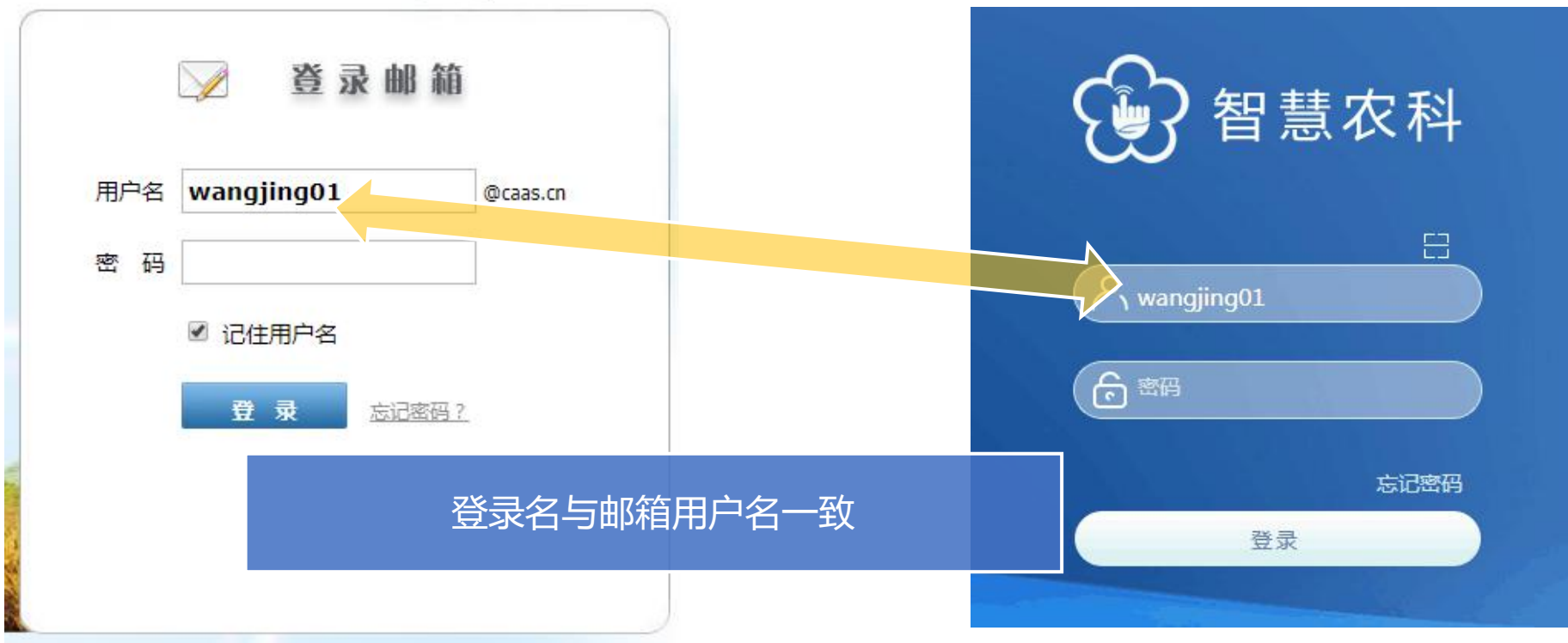

wangjing01 王晶 科技管理处
wangjing03 王晶 数字出版与市场开发部

名字重名与邮件账户处理方式一致

初始化密码为 2017xs，第一次登录要求强制更改密码

密码强度要求同时使用字母、数字和特殊字符

初始化密码为 **2017xs**，第一次登录要求强制更改密码

密码强度要求同时使用字母、数字和特殊字符

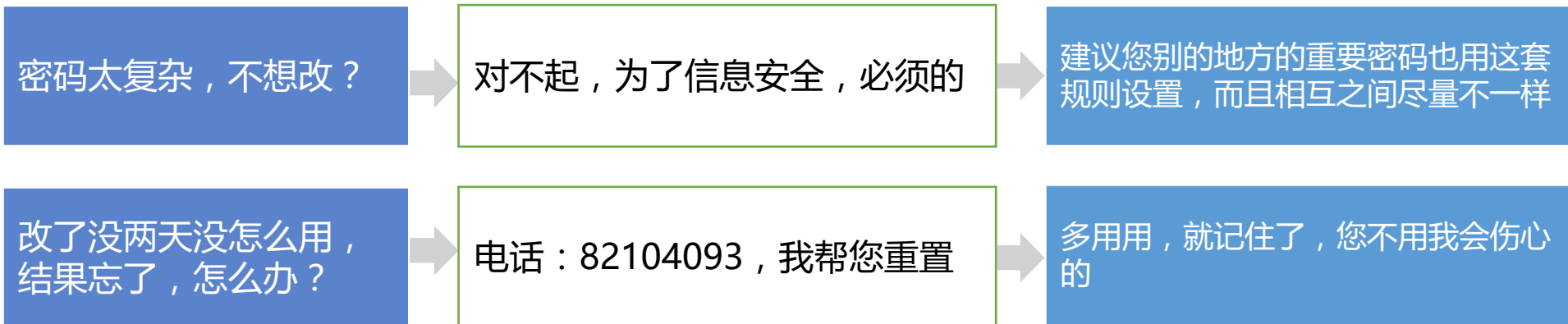

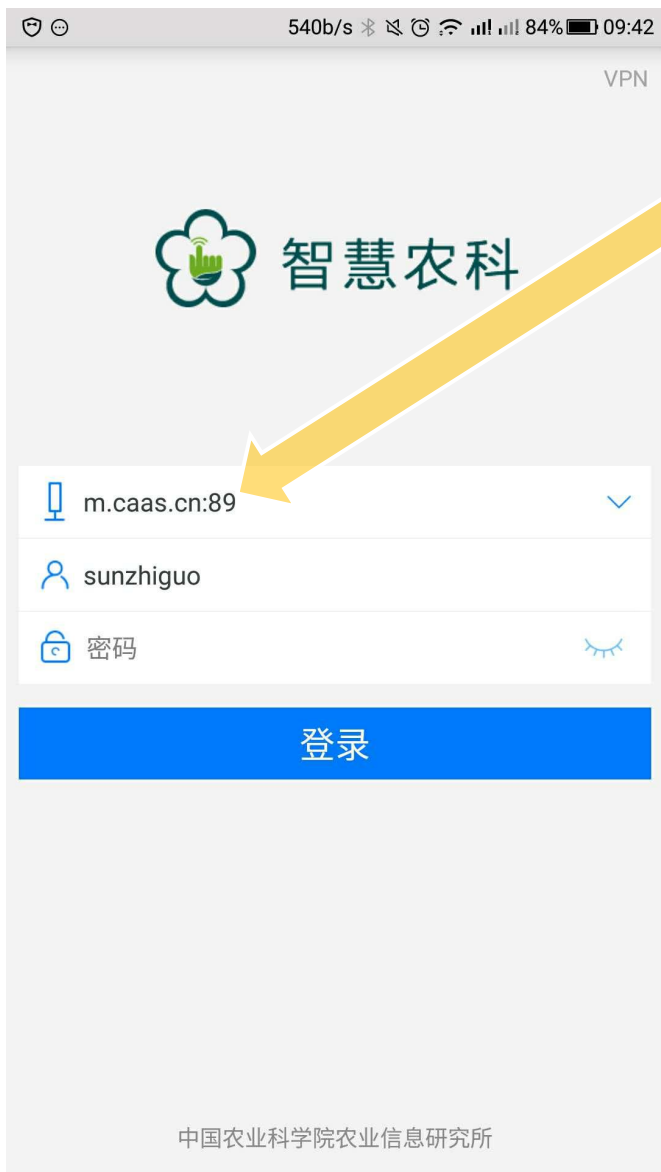

移动端首次登录需要填写服务器地址：`m.caas.cn:89`

用户名与密码与PC端一致

PC端后续登录可以使用移动端扫一扫认证

手机客户端右上角点+

PC端登录页右上角点该标志

智慧农科协同平台

简体中文 ▾

 账号

 密码

[忘记密码](#)

登录

手机端扫一扫登录

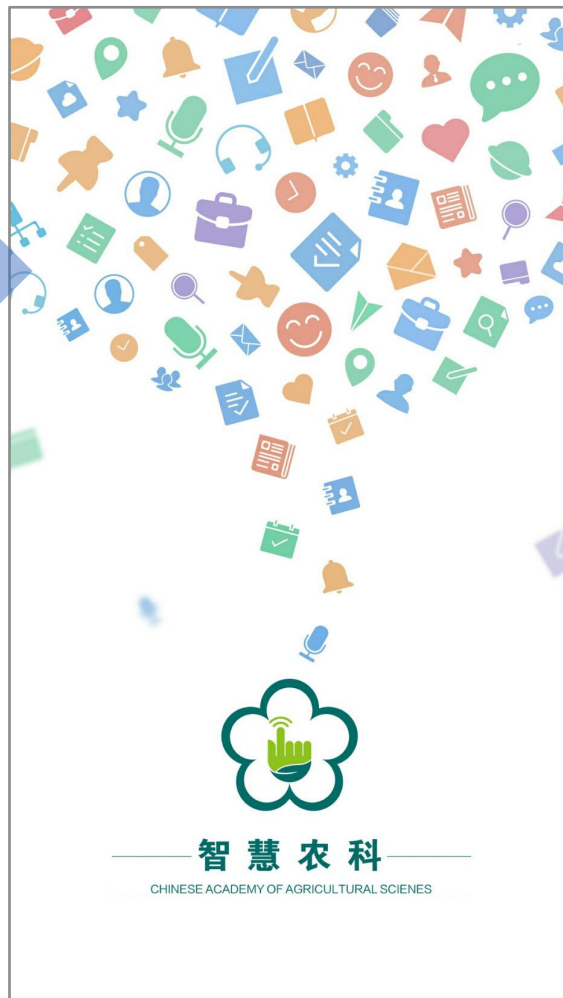
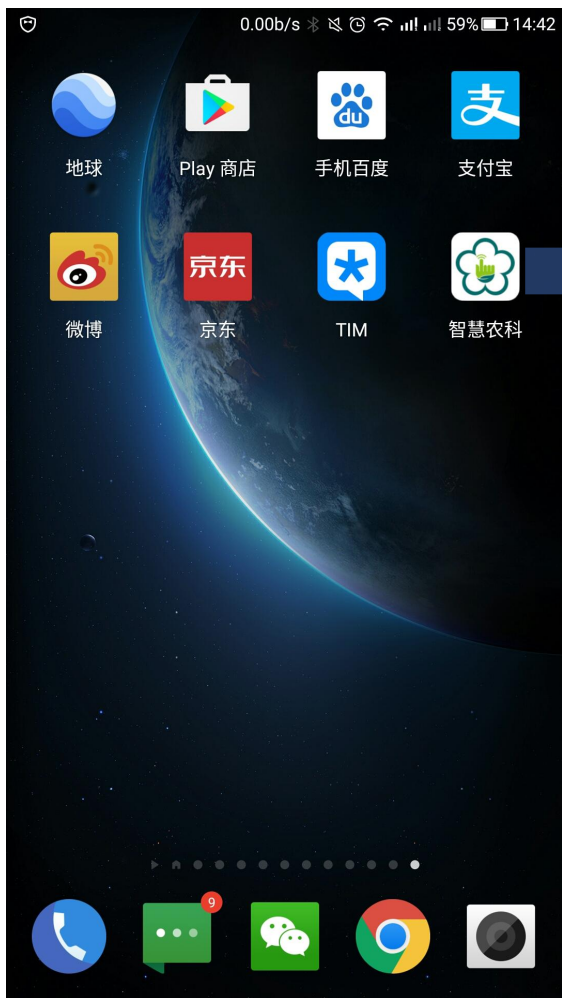

Android端为智慧农科，IOS端为E-mobile

为了兼顾便捷性和安全性，试运行期间，我们的系统访问使用如下策略：

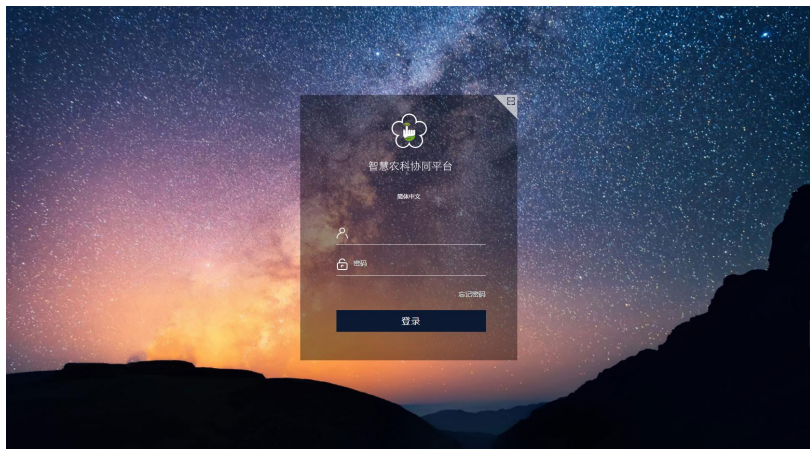

PC浏览器端 i.caas.cn 所内局域网环境可访问

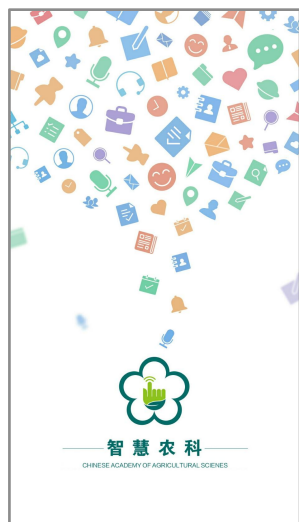

移动客户端 m.caas.cn:89 公众互联网可访问

智慧农科协同平台 门户 流程 知识 邮件 会议 常用 人员 请输入关键词搜索

张提 网络中心

门户

信息所门户

个人门户

业务处理中心

待办 已办 办结 我的请求 所有事宜

1 11 组织图表 插件下载 控件设置

日历日程

28 星期二 < 2017年11月 >

日	一	二	三	四	五	六
29	30	31	1	2	3	4
5	6	7	8	9	10	11
12	13	14	15	16	17	18
20	21	22	23	24	25	26
27	28	29	30	1	2	3

邮件 会议通知

通讯录

搜索姓名/名字/手机号

最近 | 同部门 | 我的下属

微博动态

提醒(1) 评论 更新

系统提醒: 你已经连续5天没有提交工作微博

系统提示 2017-11-28

本系统在不安装任何插件情况下可以使用大部分功能，但公文等模块的正常使用需下载并安装系统插件，建议用户首次登录按照要求安装系统插件提高用户体验

- 1、XP系统请使用IE8浏览器登录系统、调试安装插件
 - 2、win7及以上系统，请确认或升级IE浏览器至IE9或IE11.右键IE“以管理员身份运行”安装插件
- 系统支持第三方浏览器(360、QQ、搜狗等浏览器以兼容模式调试安装插件及登录使用系统。**

为了保证系统功能正常，首次登录请检查并安装系统插件

插件下载

控件安装

序号	名称	描述	大小	状态	下载并安装
1	E-cology控件设置工具	包含图形化流程控件、Office控件、报表控件安装以及E-cology相关设置工具，可以重复设置。	4.93M	✘	下载
2	Office 控件	用于知识管理中Office文档的显示，编辑。	919K	✘	下载
3	图形化流程控件	用于流程模板模式的展现和模板的设计。	2.54M	✘	下载

安装其他工具

序号	名称	描述	大小	版本	下载并安装
1	RTX 客户端	RTX 客户端安装程序。	23.7M	v2013	下载

每次进入系统时检测

点击检测控件是否能够正常运行! >>

注意：安装完毕请重启计算机!

还未安装插件界面

插件下载

控件安装

序号	名称	描述	大小	状态	下载并安装
1	E-cology控件设置工具	包含图形化流程控件、Office控件、报表控件安装以及E-cology相关设置工具，可以重复设置。	4.93M	✔	下载
2	Office 控件	用于知识管理中Office文档的显示，编辑。	919K	✔	下载
3	图形化流程控件	用于流程模板模式的展现和模板的设计。	2.54M	✔	下载

安装其他工具

序号	名称	描述	大小	版本	下载并安装
1	RTX 客户端	RTX 客户端安装程序。	23.7M	v2013	下载

每次进入系统时检测

点击检测控件是否能够正常运行! >>

注意：安装完毕请重启计算机!

已安装插件界面

- 1、首次安装请下载第1、第3个插件依次安装。
- 2、插件下载完成后，安装时一定要先关闭所有IE浏览器。完成后请再次检查控件状态

插件1—‘控件设置工具’ 安装配置具体过程

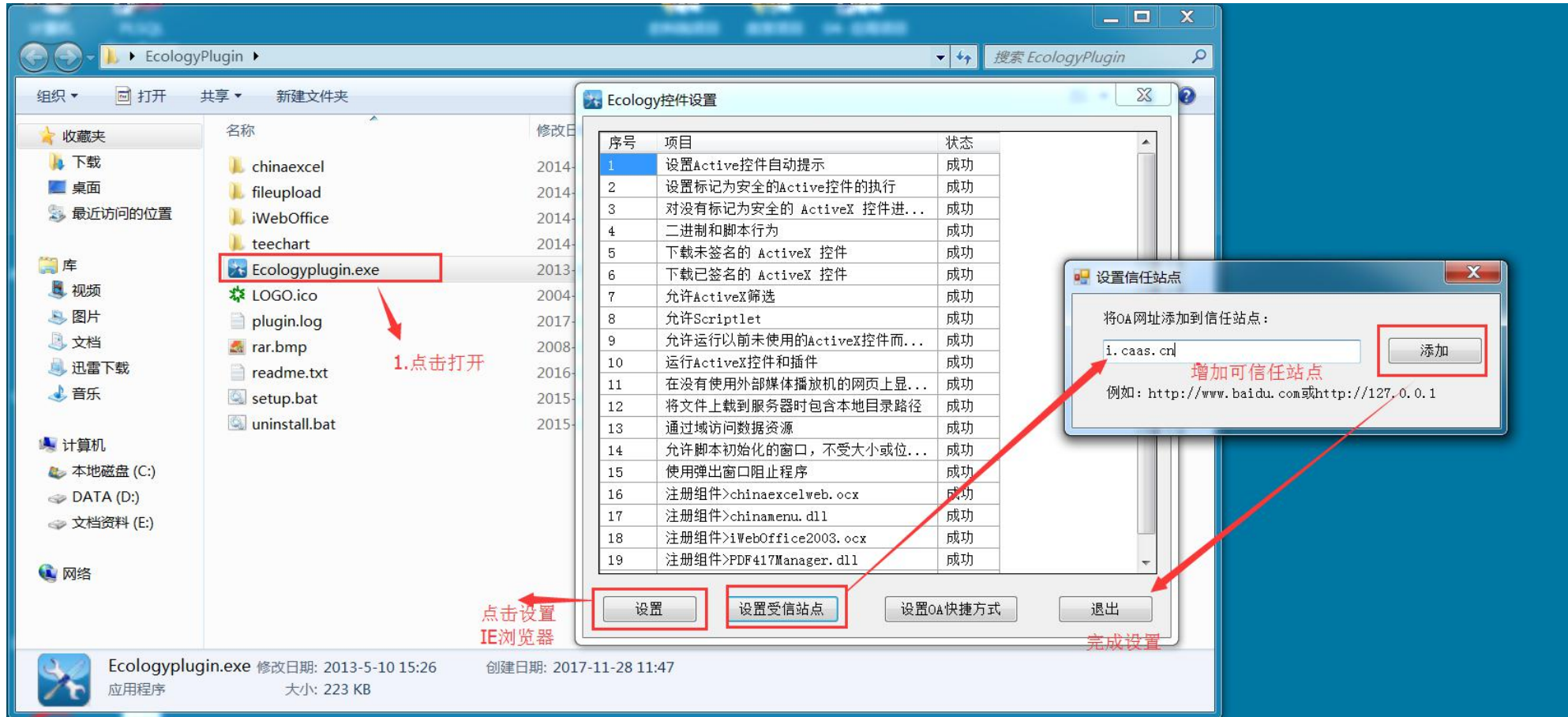

02

首期我能做什么？

按照11月16日所长办公会决议，系统采取成熟一项上线一项的原则，涉及更多线上业务审批需要所务会讨论决定，首期可供使用的功能点如下：

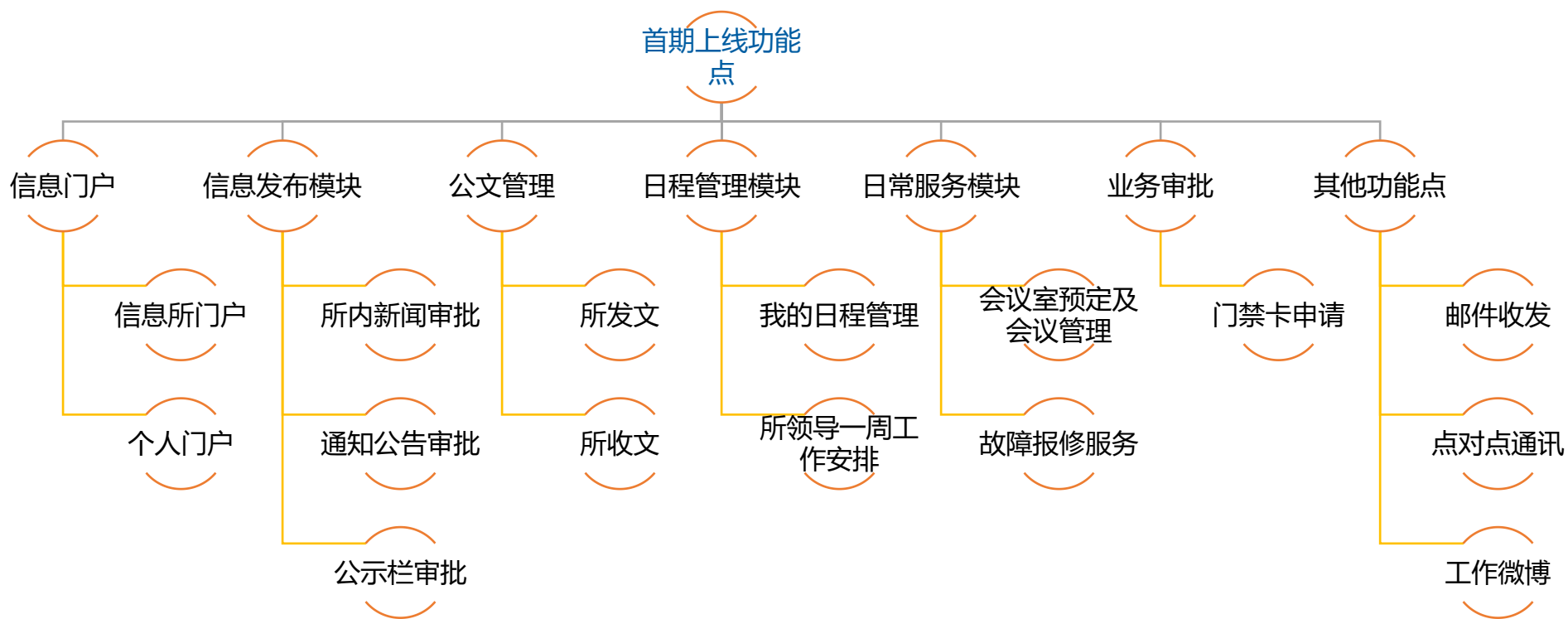

首期上线两个门户

信息所门户 个人门户

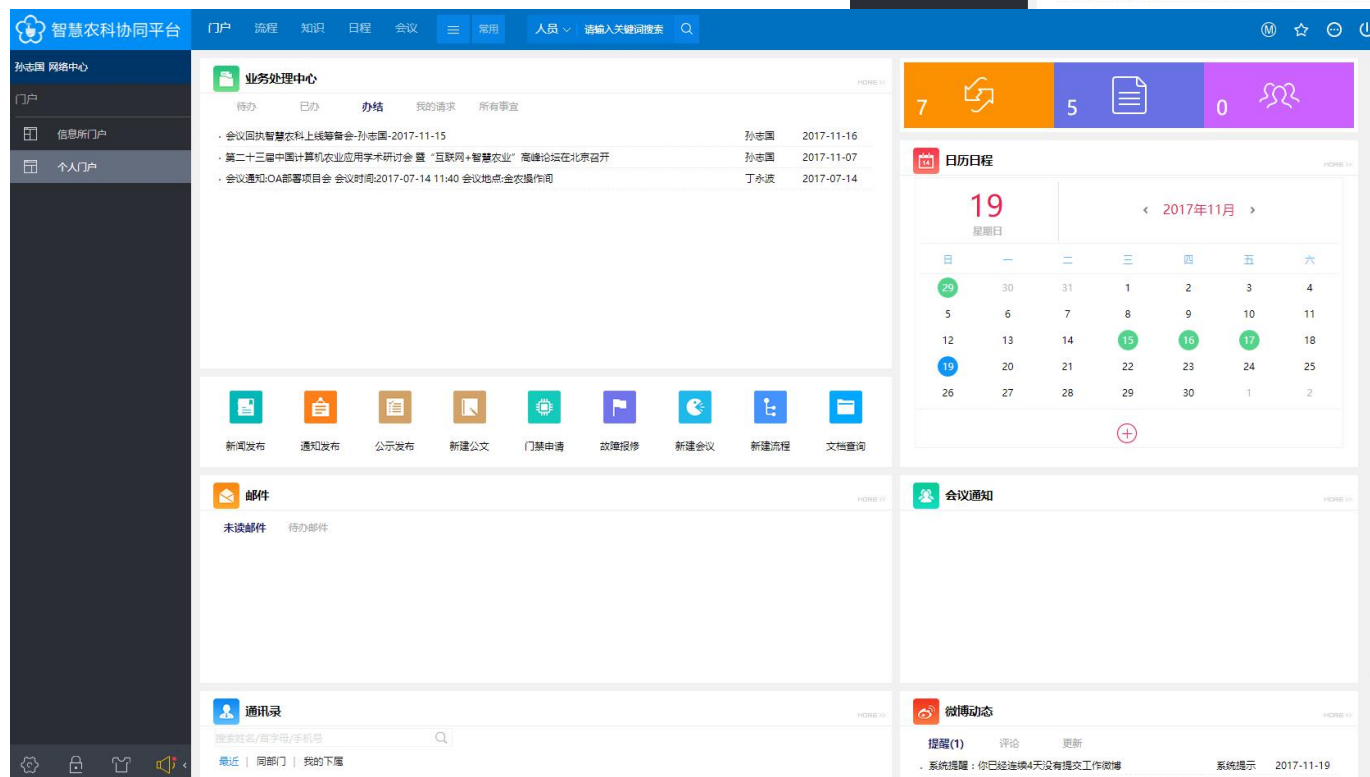
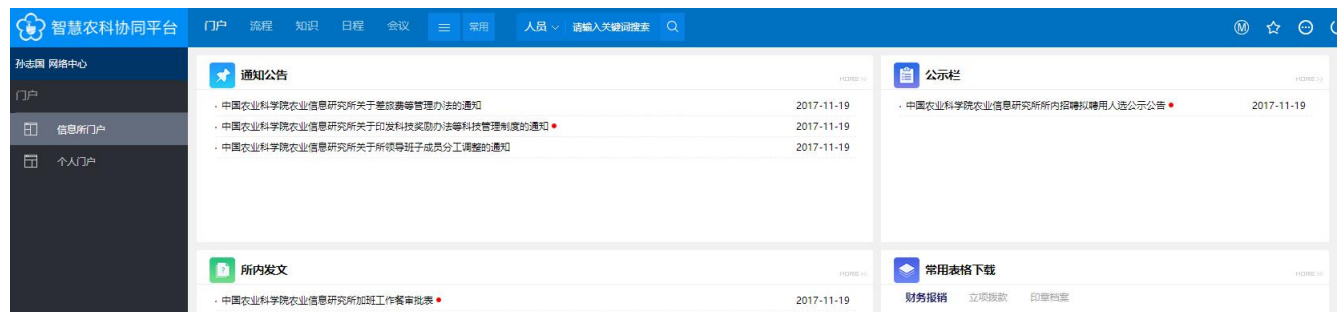

个性化门户

总体功能按钮及常用功能设置

信息门户切换

移动端下载

新消息到达提醒

个人门户，个人强相关业务集合

业务处理中心

待办 已办 办结 我的请求 所有事宜

· 会议回执智慧农科上线筹备会-孙志国-2017-11-15	孙志国	2017-11-16
· 第二十三届中国计算机农业应用学术研讨会暨“互联网+智慧农业”高峰论坛在北京召开	孙志国	2017-11-07
· 会议通知:OA部署项目会 会议时间:2017-07-14 11:40 会议地点:金农操作间	丁永波	2017-07-14

移动端下载

7 5 0

日历日程

19 星期日

< 2017年11月 >

日	一	二	三	四	五	六
29	30	31	1	2	3	4
5	6	7	8	9	10	11
12	13	14	15	16	17	18
19	20	21	22	23	24	25
26	27	28	29	30	1	2

新建日程

邮件

未读邮件 待办邮件

通讯录

搜索姓名/首字母/手机号

最近 | 同部门 | 我的下属

会议通知

微博动态

提醒(1) 评论 更新

系统提醒: 你已经连续4天没有提交工作微博

系统提示 2017-11-19

智慧农科协同平台 门户 流程 知识 日程 会议 常用 人员 请输入关键词搜索

孙志国 网络中心

门户

信息所门户

个人门户

通知公告

- 中国农业科学院农业信息研究所关于差旅费等管理办法的通知 2017-11-19
- 中国农业科学院农业信息研究所关于印发科技奖励办法等科技管理制度的通知 2017-11-19
- 中国农业科学院农业信息研究所关于所领导班子成员分工调整的通知 2017-11-19

公示栏

- 中国农业科学院农业信息研究所内招聘拟聘用人员公示公告 2017-11-19

所内发文

- 中国农业科学院农业信息研究所加班工作餐审批表 2017-11-19

常用表格下载

财务报销 立项拨款 印章档案

- 资金拆借合同 2017-11-19
- 绩效工资发放明细表 2017-11-19
- 不使用公务卡结算审批表 2017-11-19
- 加班工作餐审批表 2017-11-19
- 专家费劳务费发放表 2017-11-19

新闻动态

- 信息所举办图书馆智能化装备与建设研讨主题沙龙 2017-11-09
- 第二十三届中国计算机农业应用学术研讨会暨“互联网+智慧农业”高峰论坛在北京召开 2017-11-07
- 第二十三届中国计算机农业应用学术研讨会暨“互联网+智慧农业”高峰论坛在北京召开 2017-11-07
- “一带一路”生物技术协同创新专项试点签约启动 2017-11-03
- 中国科技论文统计结果发布——《中国农业科学》《农业科学学报》(JIA)再创佳绩 2017-11-03
- 2017中国农垦乳业联盟成员大会暨第六届中国乳业可持续发展论坛在西安成功召开 2017-11-02

学习十九大

- 中共中央关于认真学习宣传贯彻党的十九大精神的决定 TOP 2017-11-19
- 中国共产党章程 TOP 2017-11-19

系统建设动态

微博动态

提醒(1) 评论 更新

- 系统提醒：你已经连续4天没有提交工作微博 系统提示 2017-11-19

信息所门户，所内公共信息浏览

智慧农科协同平台

门户 流程 知识 日程 会议 常用 人员 请输入关键词搜索

孙志国 网络中心

门户

信息新门户

个人门户

业务处理中心

待办 已办 办结 我的请求 所有事宜

· 会议回执智慧农科上线筹备会-孙志国-2017-11-15	孙志国	2017-11-16
· 第二十三届中国计算机农业应用学术研讨会暨“互联网+智慧农业”高峰论坛在北京召开	孙志国	2017-11-07
· 会议通知:OA部署项目会 会议时间:2017-07-14 11:40 会议地点:金农操作间	丁永波	2017-07-14

流程是本系统最重要的概念，除了特殊定制模块，比如会议、日程等，大部分的业务管理流程全部从这里发起，上面是所有流程入口，下面是一些常用的快捷入口

新闻发布 通知发布 公示发布 新建公文 门禁申请 故障报修 新建会议 新建流程 文档查询

邮件

未读邮件 待办邮件

通讯录

搜索姓名/首字母/手机号

最近 | 同部门 | 我的下属

日历日程

19 星期日

< 2017年11月 >

日	一	二	三	四	五	六
29	30	31	1	2	3	4
5	6	7	8	9	10	11
12	13	14	15	16	17	18
19	20	21	22	23	24	25
26	27	28	29	30	1	2

会议通知

微博动态

提醒(1) 评论 更新

系统提醒：你已经连续4天没有提交工作微博

系统提示 2017-11-19

智慧农科协同平台

门户 流程 知识 日程 会议 常用 人员 请输入关键词搜索

孙志国 网络中心

流程

- 待办事宜
- 新建流程
- 已办事宜
- 流程督办
- 我的请求
- 流程代理**
- 查询流程
- 批量打印
- 流程监控
- 自定义查询
- 流程存为文档

新建流程代理

代理设置

保存

三 基本信息

被代理人	孙志国
代理人	<input type="text"/>
开始日期, 时间	<input type="text"/>
结束日期, 时间	<input type="text"/>
代理流程创建	<input type="checkbox"/>
代理流程处理	<input checked="" type="checkbox"/> 代理已有待办事宜 <input type="checkbox"/>
代理流程范围	选择 <input type="text"/>

休假期间或其他原因可设立完善的流程代理

关闭

门户可以根据组织架构和垂直业务条线进行个性化定制，比如某个研究室或课题组都可以有自己的个性化门户，或者外事、财务等垂直系统的个性化门户，以及相关的业务流程定制

欢迎来电咨询定制本部门的个性化流程和门户，电话：82107855 孙志国

流程:处理 - 新闻稿发布审批 - 6-发布

流程表单 | 流程图 | **流程状态** | 相关资源

打印

序号	节点	操作情况统计			
1	1-拟稿人	操作者总计:1	已提交: 1	已查看: 0	未查看: 0
	操作人	操作状态	接收时间	操作时间	操作耗时
	孙志国	已提交	2017-11-07 16:30:12	2017-11-07 16:30:12	0秒
2	2-部门主任审批	操作者总计:1	已提交: 1	已查看: 0	未查看: 0
	操作人	操作状态	接收时间	操作时间	操作耗时
	杨晓蓉	已提交	2017-11-07 16:40:59	2017-11-07 16:44:53	3分54秒
3	3-分管所长审批	操作者总计:1	已提交: 1	已查看: 0	未查看: 0
	操作人	操作状态	接收时间	操作时间	操作耗时
	周国民	已提交	2017-11-07 16:44:53	2017-11-07 16:46:56	2分3秒
4	4-新闻发布人办理	操作者总计:1	已提交: 1	已查看: 0	未查看: 0
	操作人	操作状态	接收时间	操作时间	操作耗时
	雷洁	已提交	2017-11-07 16:46:56	2017-11-07 16:57:00	10分4秒
5	5-发布	操作者总计:5	已提交: 0	已查看: 1	未查看: 4

流程状态一目了然

信息所通知公告审批单

基本信息

通知公告正文	最大50M/个 (必填)  选取多个文件  清除所有选择 请以word文件的形式上传正文。		
供稿人	张提	联系电话	010-82104097
提供单位	网络中心	提供日期	2017-11-15

本业务流程使用问题咨询电话：82104097。

通知公告目前仅有职能部门有发布权限
其他部门有通知内容请联系相关职能部门负责人

签字意见

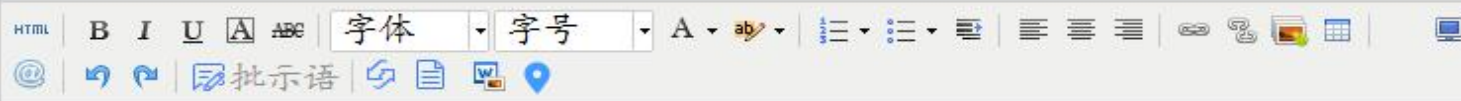
供稿人签字			
部门负责人意见			
通讯员	雷洁	通讯员电话	

信息所公示栏发布审批

基本信息

发布人	熊露	发布时间	2017-11-24
公示类型	科技管理处公示 ▾	失效时间	 !

上传附件	<p>最大50M/个 (必填)</p> <p><input type="button" value="选取多个文件"/> <input type="button" value="x 清除所有选择"/></p> <p>备注：公示标题为附件文件名，每一个附件将作为单独一条公示在本系统中发布。</p>	<p>公示栏只能由相关职能部门发起并发布</p>
------	--	--------------------------

本业务流程使用问题咨询电话：82104097。

签字意见

部门负责人意见	
---------	--

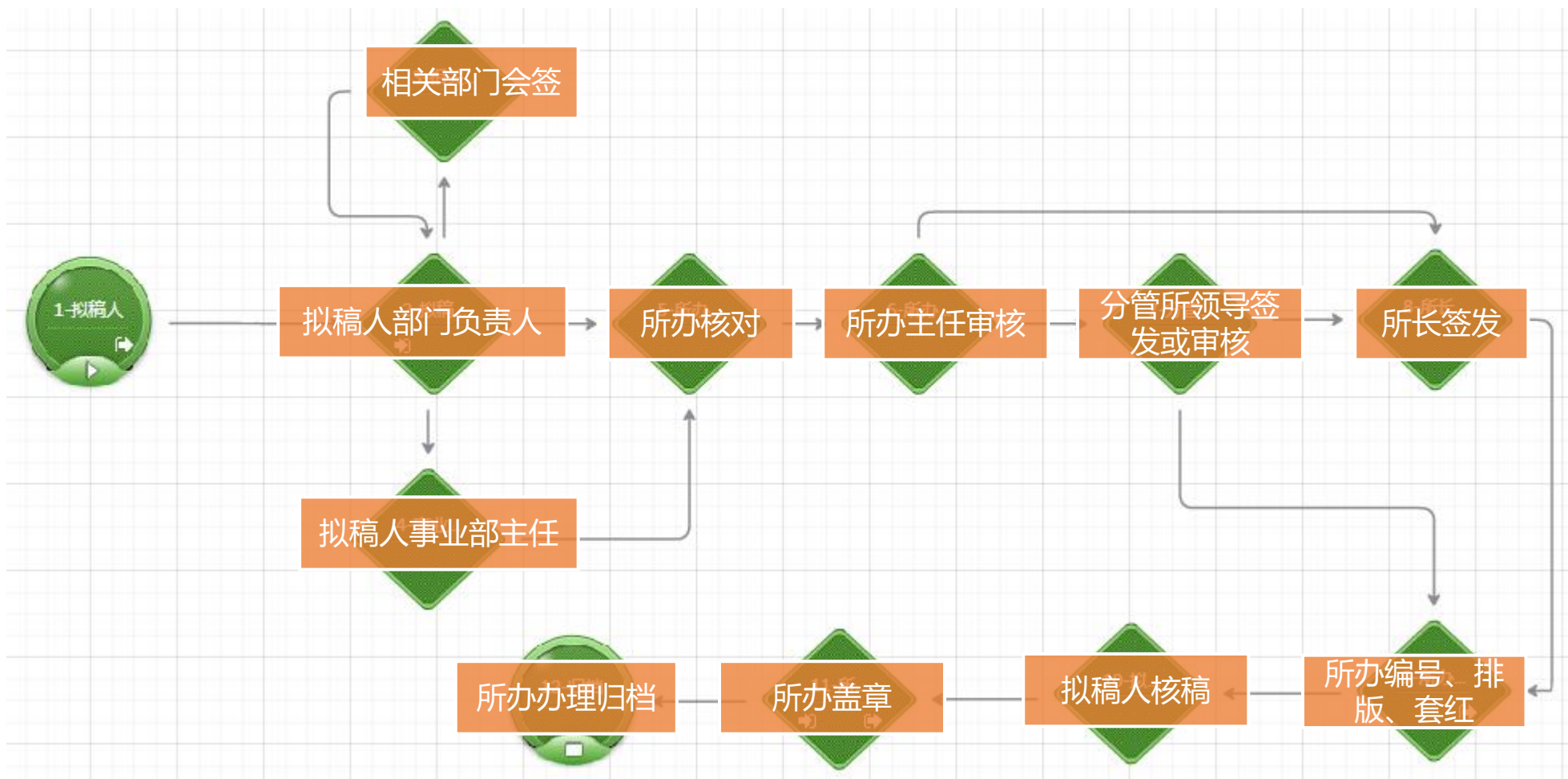

所发文流程

信息所发文处理单

基本信息

信息所发文类型	农科信息办 <input type="text"/>	发文形式	<input type="text"/> !
标题	<input type="text"/> !		
正文	<input type="text"/> ! +		
附件	最大50M/个 <input type="button" value="选取多个文件"/> <input type="button" value="清除所有选择"/>		
主送单位	<input type="text"/> !	抄送单位	<input type="text"/>
拟稿人	张提	拟稿时间	2017-11-21
主办部门	网络中心	联系电话	010-82104097

本业务流程使用问题咨询电话：82109915（所办公室）82104097（网络中心）

所发文表单

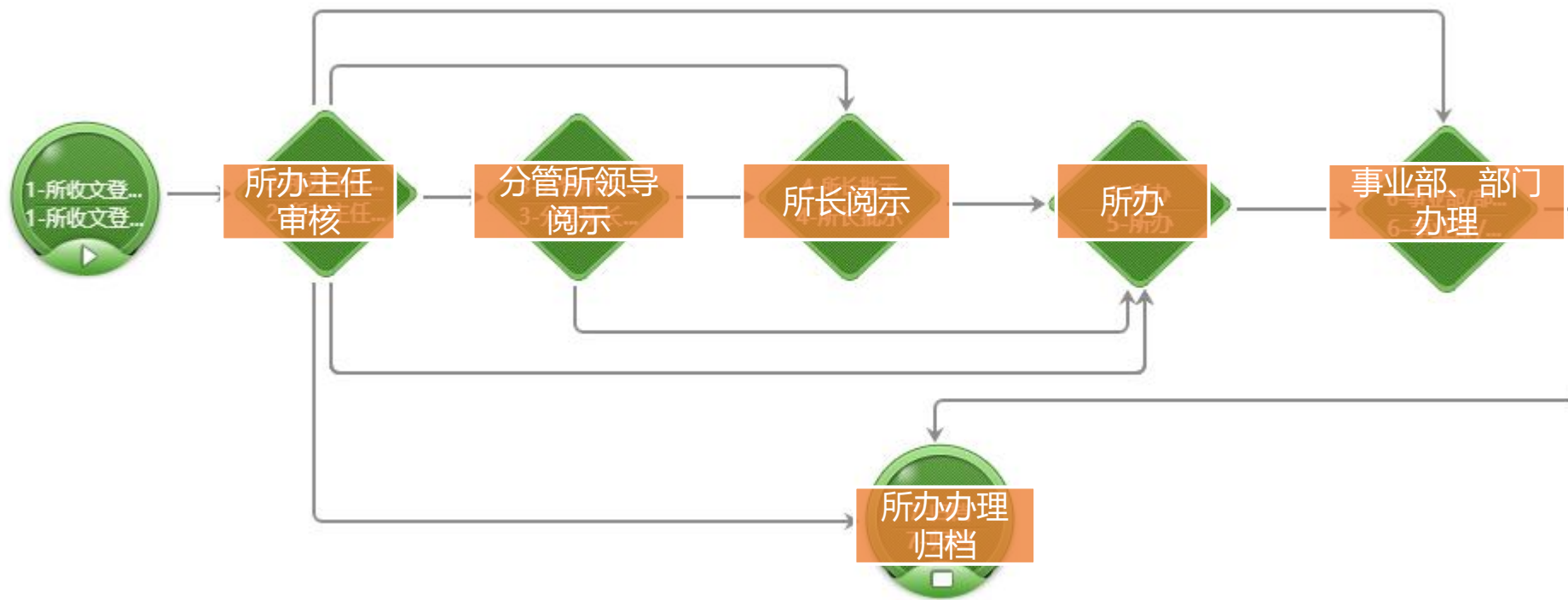

所收文流程

信息所文件运转单

基本信息		来文类型	外部来文 ▾
经办人	雷洁	电话	010-82109915
收文日期	📅 2017-11-24	收文编号	收文第【】号
来文单位	<input type="text"/>	来文编号	<input type="text"/>
文件标题	<input type="text"/> !		
来文文件	最大5M/个 (必填) <input type="button" value="选取多个文件"/> <input type="button" value="× 清除所有选择"/>		

本业务流程使用问题咨询电话：82109915（所办公室）82104097（网络中心）

所收文表单

来自院机关或别的院属单位的发文会自动转内部收文待办，信息自动带出

可自由拖拽添加个人日程

智慧农科协同平台 门户 流程 日程 知识 会议 常用 人员 请输入关键词搜索

杨晓蓉 网络中心

日程类型 全部

11月/12日 (周日) 11月/13日 (周一) 11月/14日 (周二) 11月/15日 (周三) 11月/16日 (周四) 11月/17日 (周五) 11月/18日 (周六)

时间	11月/12日 (周日)	11月/13日 (周一)	11月/14日 (周二)	11月/15日 (周三)	11月/16日 (周四)	11月/17日 (周五)	11月/18日 (周六)
08:00	京P京P京P京P京P 京内安排	所P京P所P出P所P 所内办公	所P出P所P所P山 山西出差	所P出P山所P公 所内办公	所P出P所P信P京P 信安	所P出P所P京P所P 京内安排	所P京P京P京P京P 京内安排
09:00						09:00 - 11:00 智慧农科上线筹备会	
10:00							
11:00							
12:00							
13:00		13:00 - 17:00 贵州农业大 计会	13:30 - 17:30 院培训会	13:00 - 17:00 所内办公			
14:00							
15:00							
16:00							
17:00							
18:00				17:55 智慧农 科筹备会			

杨晓蓉

- 杨晓蓉
 - 郑火国
 - 王丹
 - 孙志国
 - 吴定峰
 - 丁永波
 - 张提
 - 冯君
 - 于涛
 - 刘伟
 - 冯玲
 - 袁国丽
 - 甄泽冰
 - 王晓晓
 - 王晓丽

智慧农 新建 计划工作模板

孙志国 网络中心

计划工作模板

保存

高级搜索

日程

所领导日

所职能部

我的日程

所有日程

工作交流

周期日程

日程共享

查询日程

所领导日

所职能部

三 基本信息

标题 孙志国计划模版

类型 工作安排

性质 一般 重要 紧急

内容

提交人 孙志国

负责人 孙志国

日程提醒方式 不提醒 短信提醒 邮件提醒

相关文档

相关流程

定期模式 按周 每周 周三

持续时间 天

有效期 从 至

关闭

一个很有用的功能：
可以设置周期日程

智慧农科协同平台

门户 流程 微博 知识 邮件 常用 人员 请输入关键词搜索

孙坦 所领导

门户

信息所门户

个人门户

业务处理中心

待办 已办 办结 我的请求 所有事宜

· 所领导日程自动登记-系统管理员-2017-11-15 · 系统管理员 2017-11-15

每周五系统会自动给所领导及职能部门负责人发一条填写下周日程的待办消息

日历日程

15 星期三 < 2017年11月 >

日	一	二	三	四	五	六
29	30	31	1	2	3	4
5	6	7	8	9	10	11
12	13	14	15	16	17	18
19	20	21	22	23	24	25
26	27	28	29	30	1	2

17:55 PM 智慧农科上线前筹备会

邮件

未读邮件 待办邮件

快速按钮

- 新闻发布
- 通知发布
- 公示发布
- 新建公文
- 出国申请
- 用印申请

智慧农科协同平台 门户 流程 知识 日程 会议 常用 人员 请输入关键词搜索

孙志国 网络中心 日 周 月 2017年11月19日 - 11月25日 日程类型 全部 新建个人日程 工作安排 导出

接收人		11月19日 (周日)	11月20日 (周一)	11月21日 (周二)	11月22日 (周二)	11月23日 (周四)	11月24日 (周五)	11月25日 (周六)
孙坦	上午							
	下午							
刘继芳	上午							
	下午							
王文生	上午							
	下午							
周国民	上午							
	下午							
聂凤英	上午							
	下午							
侯希闻	上午							
	下午							
王川	上午							
	下午							
王晶	上午							
	下午							
陆美芳	上午							
	下午							
李志强	上午							
	下午							
贺勇	上午							
	下午							

日程

- 所领导及职能部门一周工作安排
- 我的日程
- 所有日程
- 工作交流
- 日程共享
- 查询日程

所领导及职能部门负责人一周工作安排

更多日程功能请自行探索

日程管理

会议室预定流程

新建会议

会议

会议信息 | 会议议程 | 会议服务

草稿 提交

三 基本信息

会议类型	<input type="text"/>
会议名称	<input type="text"/>
召集人	<input type="text"/>
会议内容	<input type="text"/>
会议地点	第五会议室 (课桌型96座, 220m ²) 查看会议室使用情况
使用标准	标准一 (仅提供会场)
联系人	熊露

三 会议时间

开始日期	2017-11-24
开始时间	10:00
结束日期	2017-11-24
结束时间	10:59

关闭

PC浏览器端

18.54K/s 81% 10:51

返回 流程表单

会议室申请单

会议类型	<input type="text"/>
会议名称	<input type="text"/>
召集人	孙志国
参会人员	孙志国
其他人员	<input type="text"/>
会议地点	<input type="text"/>
使用标准	<input type="text"/>
开始日期	<input type="text"/>
开始时间	<input type="text"/>
结束日期	<input type="text"/>

提交

保存

请审批 取消 提交

手机端

使用标准	标准一（仅提供会场）
服务项目	笔记本电脑 纸、笔 桌签制作 会场外布置 茶歇摆台 茶歇（20人起步） 指示牌（2个） 麦克风（2个） 投影仪 茶水 现制咖啡 矿泉水 主席台 投影仪显示屏 LED大屏幕 会标

会议服务项目选择

- 公共组
 - 所领导
 - 所领导及职能部门负责人
 - 所领导、职能部门负责人及事业部主任
 - 事业部主任、部门正职及以上人员
 - 事业部主任、部门正副职及以上人员
 - 副处级、副研究员及以上人员
- 私人组
 - 网络中心全体成员

常用参会人员一键选择

智慧农科协同平台

门户 流程 知识 日程 会议 常用 人员 请输入关键词搜索

孙志国 网络中心

总部: 中国农业科学院 | 日 周 月 2017年11月19日 - 11月25日

搜索会议室

	11月19日 (周日)	11月20日 (周一)	11月21日 (周二)	11月22日 (周三)	11月23日 (周四)	11月24日 (周五)	11月25日 (周六)
第一会议室 (董事会型 20-44座, 73...)			首期开放会议室申请资源				
第二会议室 (董事会型 12座, 50m ²)							
第三会议室 (口字型 28座, 99m ²)							
第五会议室 (课桌型96座, 220m ²)							
第六会议室 (口字型 24-40座, 130...)							
第七会议室 (董事会型 18-48座, 13...)							
报告厅 (课桌型264座)		完善的会议冲突管理					
咖啡厅开放研讨区 (研讨型8座1号桌)							
咖啡厅开放研讨区 (研讨型8座2号桌)							
咖啡厅开放研讨区 (研讨型8座3号桌)							
咖啡厅开放研讨区 (研讨型8座4号桌)							
咖啡厅开放研讨区 (研讨型8座5号桌)							
咖啡厅开放研讨区 (研讨型10-12座 1...)					物业管理部负责会议室资源的运营管理和服务		
咖啡厅开放研讨区 (研讨型10-12座 2...)							
贵宾室 (U字型24座)							
会议名称	召集人	会议类型	会议地点	开始日期	结束日期	状态	

没有可以显示的数据

系统提示

[第一会议室 (董事会型 20-44座, 73m²)]
会议室冲突不能提交!

确定

被选择的参会人员的会议通知和日程里会收到会议提醒，手机端也会同步提醒

参会人可选择是否参会

召集人和联系人可以在会议模块的参会情况页签下查看参加会议人员情况

智慧农科上线筹备会

会议信息 | 会议议程 | 会议服务 | 参会情况 | 会议签到

导出Excel 会议决议 复制 取消会议

参会人员 (应到人数 12 人)	参加	备注
<input checked="" type="checkbox"/> 周国民	是	回执
<input checked="" type="checkbox"/> 侯希闻	是	回执
<input checked="" type="checkbox"/> 程海鹏	是	回执
<input checked="" type="checkbox"/> 王川	是	回执
<input checked="" type="checkbox"/> 李志强	是	回执
<input checked="" type="checkbox"/> 贺勇	是	回执
<input checked="" type="checkbox"/> 杨晓蓉	是	回执
<input checked="" type="checkbox"/> 孙志国	是	回执
<input checked="" type="checkbox"/> 于涛	否	回执
<input checked="" type="checkbox"/> 冯君	否	回执
<input checked="" type="checkbox"/> 张提	否	回执
<input checked="" type="checkbox"/> 丁永波	是	回执
其他人员:	备注:	备注

关闭

http://i.caas.cn/meeting/data/ViewMeetingTab.jsp?meetingid=202

智慧农科上线筹备会

会议信息 | 会议议程 | 会议服务 | 参会情况 | **会议签到** | 相关交流

会议签到二维码

会议联系人和召集人可以下载二维码打印出来供参会人员手机端扫描签到

使用Emobile【扫一扫】功能扫描二维码即可签到

签到记录

签到人	参会人员	签到时间
侯希闻	是	未签到
程海鹏	是	未签到
王川	是	未签到
李志强	是	未签到
孙志国	是	未签到
于涛	是	未签到
冯君	是	未签到
张提	是	未签到
丁永波	是	未签到
杨晓蓉	是	2017-11-15 18:36:24

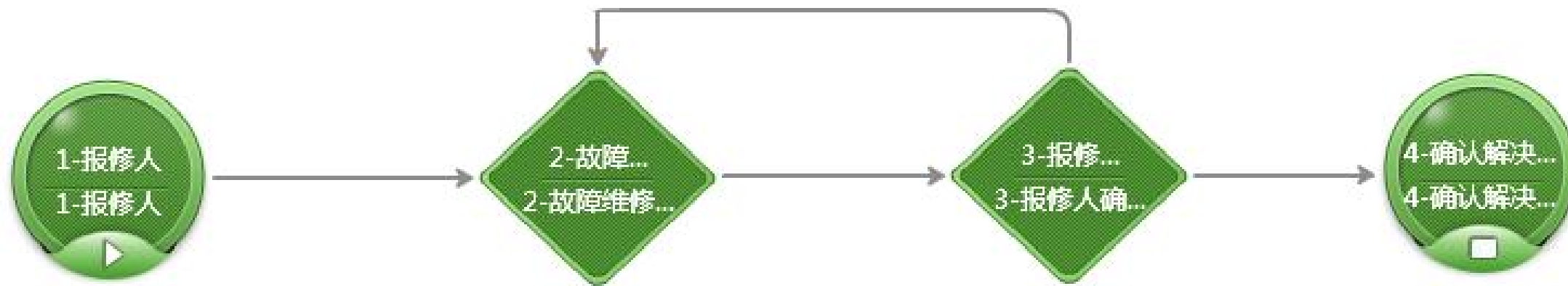

网络中心/物业管理部负责人催办、督办

故障报修审批流程

故障报修申请单

基本信息

报修人	孙志国	报修日期	2017-11-20
报修部门	网络中心	联系电话	010-82107855
报修事项	空调新风系统		
房间号或具体位置		其他联系方式	
故障问题详细说明	填写手机号、QQ、微信等容易联系到您的联系方式。		

本业务流程使用问题咨询电话：82109663（物业管理部）82104097（网络中心）

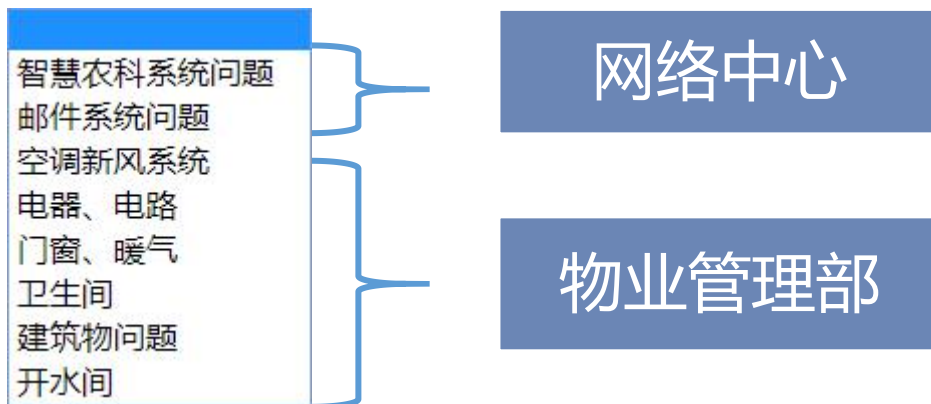

13.24K/s 82% 10:47

返回 流程表单

故障报修申请单

报修人	孙志国
报修日期	2017-11-24
报修部门	网络中心
联系电话	010-82107855
联系手机	13910313725
其他联系方式	填写QQ、微信等容易联系到您的联系方式
报修事项	门窗、暖气 进户门故障
房间号或具体位置	

故障类型 提交

详细说明 (非必填) 保存

请审批 取消 提交

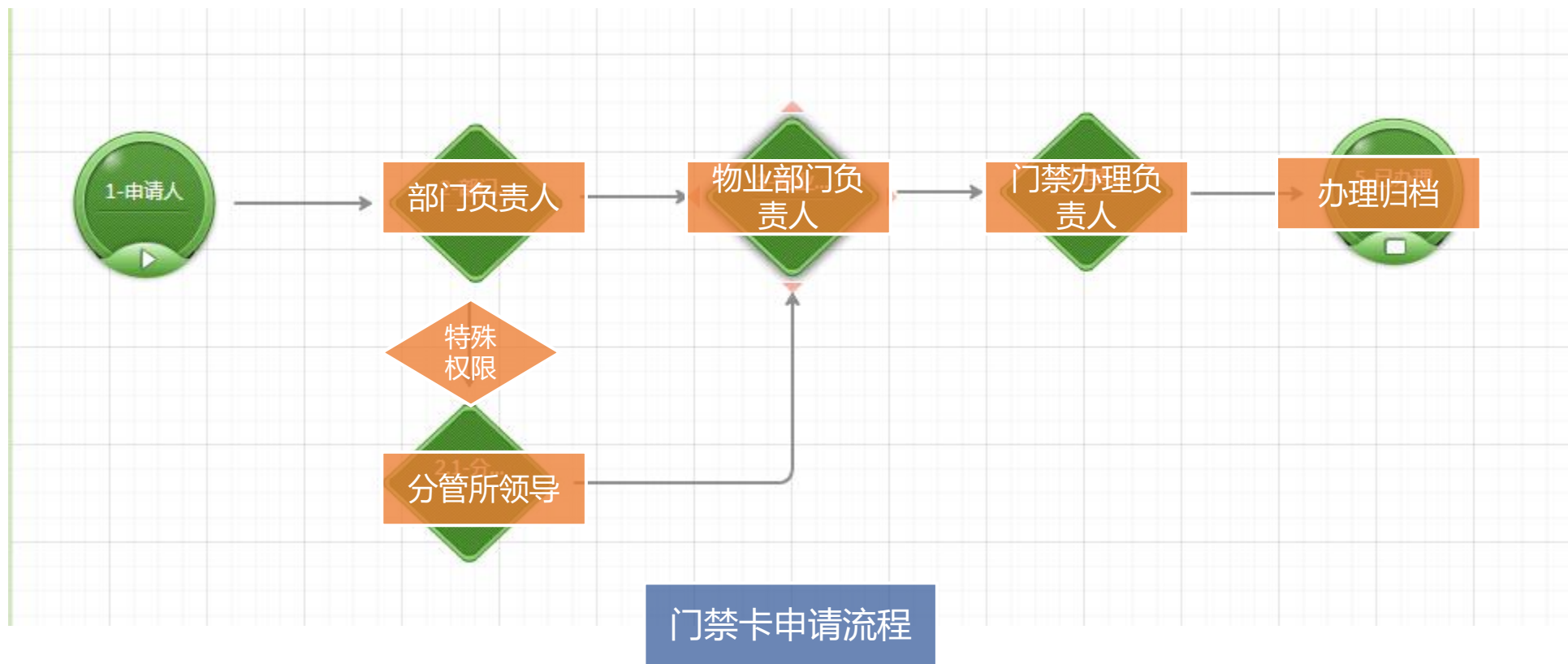

国家农业图书馆大楼门禁卡申请表

基本信息

申请人及电话	熊露 010-82109907	申请部门	科技管理处
人员分类	临时访客	授权截止时间	!
权限	<input checked="" type="checkbox"/> 基本权限 <input type="checkbox"/> 周转书库	<input type="checkbox"/> 强电间 <input type="checkbox"/> 书库权限	<input type="checkbox"/> 弱电间 <input type="checkbox"/> 网络机房
其他特殊权限需求说明			
上传一寸照片	最大5M/个 选取多个文件 <input type="button" value="x 清除所有选择"/>		
照片要求：1.白色背景颜色，近期正面免冠彩色头像。2.照片文件大小应大于30KB。			

办卡人员

<input type="checkbox"/>	序号	所外办卡人姓名	办卡人单位
<input type="checkbox"/>	1	<input type="text"/>	<input type="text"/>

注：授权截止时间”栏目应填写聘用截止时间、学生毕业时间等日期；

本业务流程使用问题咨询电话：82109663（物业管理部）

注意事项：

1. 此卡仅限本人使用，不得转借他人
2. 持卡人应遵守农业信息研究所相关规定
3. 请随身佩戴，自觉刷卡进出大楼及工作区域
4. 穿行工作区，公共区时请随手关门，确保隔离门锁闭
5. 遗失后及时挂失，到期请办理延期，离职（毕业）请交回

门禁卡申请表单

智慧农科协同平台

门户 流程 知识 邮件 日程 常用 人员 请输入关键词搜索

于涛 网络中心

邮件设置

帐户管理 | 常规设置 | 模板管理 | 签名管理 | 邮件规则 | 标签管理 | 文件夹管理 | 自动回复 | 黑名单管理

保存 添加 批量删除

帐户名称	邮件地址	类型	状态	默认
------	------	----	----	----

提示:

- * OA服务
- * 如检查

新建账户信息

账户信息

下一步

基本信息

帐户名称: yutao@caas.cn

邮件地址: yutao@caas.cn

邮箱登录名: yutao@caas.cn

邮箱密码: ●●●●●●●●

关闭

农科院邮箱已预设，仅需提供密码即可使用本系统收发农科院邮箱邮件

智慧农科协同平台

收件箱

全部 (12) - 未读 (11)

发件人	主题	时间
postmaster@caas.cn	欢迎使用中国农业科学院邮件系统	2017-10-27
yutao@caas.cn	OA 测试消息	2017-10-27
管理员	关于新勒索病毒的相关预警通知	2017-10-26
吴雨华	中国农业科学院第四届电子资源培训会日程安排 (10.26-27)	2017-10-25
管理员	近期勒索病毒警告	2017-10-25
吴雨华	中国农业科学院电子资源培训会将在10月26-27日在图书馆一楼报告厅举办	2017-10-17
fengjun@caas.cn	协同办公系统工作周报	2017-10-13
吴雨华	畅想之星及易阅读两个中文电子书平台开通试用	2017-10-13
能露	国际合作成果分享沙龙第一期	2017-10-13
能露	关于向世界粮食计划署推荐青年专业官员候选人的通知	2017-10-11

返回 邮件 新建

删除

欢迎使用中国农业科学院邮件系统	2017-10-27
OA 测试消息	2017-10-27
关于新勒索病毒的相关预警通知	2017-10-26
中国农业科学院第四届电子资源培训会日程安排 (10.26-27)	2017-10-25
近期勒索病毒警告	2017-10-25
中国农业科学院电子资源培训会将在10月26-27日在图书馆一楼报告厅举办	2017-10-17
协同办公系统工作周报	2017-10-13

邮件接收

手机端

邮件发送

手机端

工作微博，可用于垂直上下级工作日报、周报的报送和工作交流

内容浏览区
(本部门人员发布内容自动推送给部门负责人, 跨部门人员的互相查看需要请求关注并经本人同意)

个人信息区

通过手机客户端可
进行即时通信(IM)
点对点或者群聊

试运行期间因为网络环
境和硬件基础设施问题,
可能会遇到性能问题,
随着迁移到农科云,性
能会更加稳定

更多详细的使用说明请查看信息所门户
系统建设动态一栏

系统建设动态		设置 X MORE >>
· 智慧农科协同平台试上线使用说明	TOP	2017-11-24
· 会议室预订及会议管理使用说明		2017-11-28
· 邮件模块使用说明		2017-11-27
· 微博模块使用说明		2017-11-27
· 日程模块使用说明		2017-11-27
· 故障报修使用说明		2017-11-27

03

后续能有什么功能

1

所内印章申请、合同管理等业务流程的逐步上线

2

所内财务报销协同流程的实现

3

京东购物审批的线上流程实现

4

各部门的个性化流程和门户

5

对接智慧院区、文献共享、绩效考评等系统

谢谢！

